

Durante las primeras horas del día, se presentaron condiciones secas en gran parte del país. Sin embargo, lluvias de carácter moderado fueron registradas sobre sectores de los departamentos de Chocó, Antioquia, Vichada, Guainía, Meta y Iloiznas sobre Cundinamarca y zonas de montaña de Valle, Cauca y Nariño. Se estima que para la jornada de hoy las lluvias más intensas se concentren sobre la región Pacífica y Orinoquía.

IMAGEN SATELITAL

Imagen IDEAM GOES 13* 16 de agosto de 2014 * Hora 8:45 a. m. HLC.

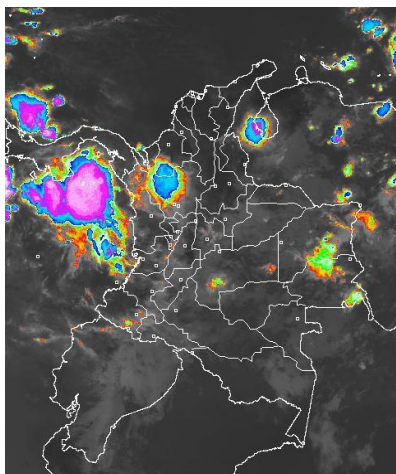

PRONÓSTICO CONDICIONES METEOROLÓGICAS ESPECIALES

ÁREA DEL VOLCÁN CERRO MACHÍN			
En el día se pronostican condiciones secas con nubosidad variada, por la noche no se descartan lloviznas dispersas.			
El Servicio Geológico Colombiano lo reporta en NIVEL AMARILLO (III): CAMBIOS EN EL COMPORTAMIENTO DE LA ACTIVIDAD VOLCANICA. 4.80 -75.62			
ELEVACIÓN (pies)	DIRECCIÓN	VELOCIDAD	
		NUDOS	Km/h
10,000	SURESTE	5 - 10	9 - 18
18,000	ESTE	20 - 25	36 - 45
24,000	ESTE	20 - 25	36 - 45
30,000	ESTE	20 - 25	36 - 45
ÁREA DEL VOLCÁN NEVADO DEL HUILA			
En la jornada se estima cielo mayormente cubierto con lluvias ligeras.			
El Servicio Geológico Colombiano lo reporta en NIVEL AMARILLO (III): CAMBIOS EN EL COMPORTAMIENTO DE LA ACTIVIDAD VOLCANICA. 2.92 -76.05			
ELEVACIÓN (pies)	DIRECCIÓN	VELOCIDAD	
		NUDOS	Km/h
10,000	SURESTE	10 - 15	18 - 25
18,000	ESTE	25 - 30	45 - 56
24,000	ESTE	20 - 25	36 - 45
30,000	ESTE	20 - 25	36 - 45
ÁREA DEL VOLCÁN GALERAS			
Cielo parcialmente cubierto con condiciones secas durante la jornada.			
El Servicio Geológico Colombiano lo reporta en NIVEL AMARILLO (III): CAMBIOS EN EL COMPORTAMIENTO DE LA ACTIVIDAD VOLCANICA. 1.55 -77.37			
ELEVACIÓN (pies)	DIRECCIÓN	VELOCIDAD	
		NUDOS	Km/h
10,000	SURESTE	15 - 20	28 - 36
18,000	NORESTE	10 - 25	18 - 45
24,000	ESTE	10 - 20	18 - 37
30,000	NORESTE	10 - 20	18 - 37
ÁREA DEL VOLCÁN NEVADO DEL RUIZ			
Se estima cielo entre seminublado y nublado con lloviznas de corta duración.			
El Servicio Geológico Colombiano lo reporta en NIVEL AMARILLO (III): CAMBIOS EN EL COMPORTAMIENTO DE LA ACTIVIDAD VOLCANICA. 4.89 -75.32			
ELEVACIÓN (pies)	DIRECCIÓN	VELOCIDAD	
		NUDOS	Km/h
10,000	SURESTE	5 - 10	9 - 18
18,000	ESTE	10 - 20	18 - 37
24,000	ESTE	10 - 20	18 - 37
30,000	ESTE	10 - 20	18 - 37

LO MÁS DESTACADO

ALERTA ROJA. PARA TOMAR ACCIÓN **ALERTA NARANJA. PARA PREPARARSE** **ALERTA AMARILLA. PARA INFORMARSE**

LLUVIAS	Las precipitaciones más importantes se registraron sobre las regiones Amazónica y Orinoquía, alcanzando el mayor volumen en el municipio de Paratebueno (Cundinamarca) con 70.0 mm.
ALERTA ROJA	<ul style="list-style-type: none"> Por niveles altos en el río Iniridia. Por amenaza alta de ocurrencia de incendios de la cobertura vegetal en zonas de bosques, cultivos y pastos, localizados en sectores de las regiones Caribe y Andina. Especial atención ameritan los Parques Nacionales Naturales de la Sierra Nevada de Santa Marta e Isla Salamanca.
ALERTA NARANJA	<ul style="list-style-type: none"> Por niveles altos en el río Orinoco. Por probabilidad de deslizamientos de tierra en varias áreas inestables y de alta pendiente localizadas en sectores de las regiones Orinoquía, Piedemonte Amazónico y Pacífica. Por amenaza moderada de ocurrencia de incendios de la cobertura vegetal en zonas de bosques, cultivos y pastos, localizados en sectores de las regiones Andina, Caribe y Orinoquía
OTROS	<ul style="list-style-type: none"> La temporada de huracanes en el Océano Atlántico, Mar Caribe y Golfo de México se extenderá hasta el 30 de noviembre del presente año, situación que en algún momento podría estar favoreciendo de manera indirecta la ocurrencia de condiciones meteorológicas extremas en el País. El IDEAM recomienda estar atentos a los comunicados que se emitan y desde ya tomar las medidas preventivas en áreas de riesgo.



Consulte todos los días el pronóstico del tiempo y las alertas hidrometeorológicas vigentes del IDEAM, en un formato de calidad. Alrededor de las 7:30 a. m. está a disposición del público en www.ideam.gov.co. Se puede ver también en dispositivos móviles. [AQUÍ](#)

PRECIPITACIONES

A continuación se relacionan los municipios donde en las últimas 24 horas se registraron precipitaciones iguales o superiores a 20 mm:

DEPARTAMENTO	MUNICIPIO
ANTIOQUIA	Valdivia (41.0), Vegachi (40.0), Zaragoza (33.0)
AMAZONAS	El Encanto (25.5)
BOYACA	Campohermoso-Campohermoso (67.0), Campohermoso_Vista Hermosa (55.0), Campohermoso_Los Cedros (43.8), Macanal (22.4), Almeida (20.9), Macanal (22.4)
CASANARE	Chámeza (21.0)
CAUCA	López (23.0)
CHOCO	Quibdó (58.4)
CUNDINAMARCA	Paratebueno (70.0), Guayabetal (46.0), Gachalá (24.0)
CORDOBA	Tierralta (33.0), La Apartada (29.0)
GUAINIA	Iniridia (60.0)
GUAVIARE	San José de Guaviare (23.0)
META	Villavicencio Servita (49.0), Villavicencio_IDEAM (46.0), Villavicencio_Libertad (45.9), Restrepo (45.0), San Juan de Arama (42.0), Cumaral (38.0), Villavicencio_Apto (32.8), El Calvario (30.0), Villavicencio_Pompeya (29.0), Fuente de Oro (20.0)
NARIÑO	Puerres (30.2), Magui (20.0)
SANTANDER	Suaita (27.0)
PUTUMAYO	San Francisco (27.4), San Francisco_Torre TV (24.3)
VALLE DEL CAUCA	Buenaventura (52.0)

TEMPERATURAS MÁXIMAS

A continuación se relacionan los municipios donde en las últimas 24 horas se registraron temperaturas iguales o superiores a 35.0°C:

DEPARTAMENTO	MUNICIPIO
ANTIOQUIA	Fredonia (38.4)
BOLIVAR	Zambrano (37.6), Arjona (37.0), María La Baja (36.4)
ATLANTICO	Barranquilla (35.2)
CAUCA	Mercaderes (37.8)
CESAR	Valledupar_Apto (38.9), Agustín Codazzi-Motilona (38.4), Valledupar_El Callao (37.6), Agustín Codazzi_Centenario (37.6), Valledupar_Guaymaral (36.8)
CUNDINAMARCA	Puerto Salgar (42.0), Jerusalén (40.4)
CORDOBA	Chima (35.2)
HUILA	Baraya (35.2)
LA GUAJIRA	Urumita (37.4), Riohacha (36.5)
MAGDALENA	Pivijay (37.0), Santa Marta (36.6)
HUILA	Baraya (36.0)
NORTE DE SANTANDER	Sardinata (37.0), Cúcuta_Apto (36.0), Cúcuta (35.6), Carmen de Tonchalá (35.0), Cúcuta_Cinera (35.6), Cúcuta_Carmen de Tonchalá (35.0)
SANTANDER	Capitanejo (38.4), Puerto Parra (36.4), Sabana De Torres (36.0), El Palmar (35.8), Barrancabermeja_Apto (36.0), Barrancabermeja (35.6)
RISARALDA	Pereira (35.0)
TOLIMA	Ambalema (39.6), Armero (38.2), Guamo (38.0), Saldaña (37.4), Flandes (37.2), Prado (37.0), Espinal (36.8), Valle de San Juan (37.0), Ataco (36.2), Lérída (36.2), Ibagué (35.6)

MAPA DE PRECIPITACIÓN DIARIA

Desde las 7:00 a.m. del viernes 15 de agosto hasta las 7:00 a.m. del sábado 16 de agosto de 2014.

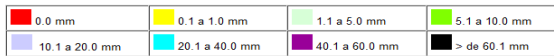
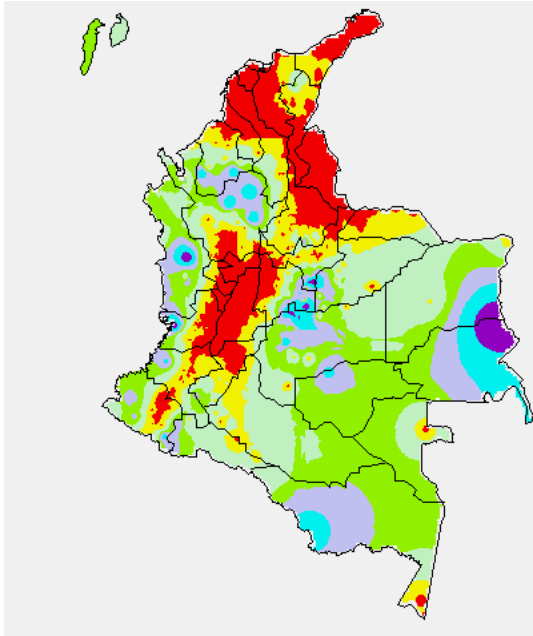

MAPA DE PRECIPITACIÓN ACUMULADA DE LOS ÚLTIMOS 3 DÍAS

Desde las 7:00 a.m. del miércoles 13 de agosto hasta las 7:00 a.m. del viernes 15 de agosto de 2014.

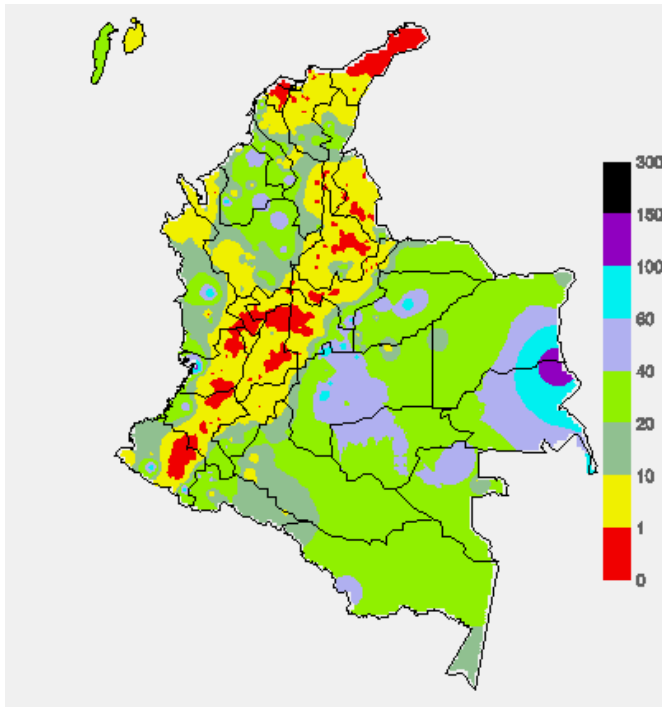

ESTADO DE LOS EMBALSES

A continuación se relacionan los volúmenes útiles diarios (expresados en porcentaje) de reservas de algunos embalses de acuerdo con información consultada en XM

ZONA	EMBALSE		VOLUMEN ÚTIL DIARIO (%)	
ANTIOQUIA	MIEL I		41.65	
	MIRAFLORES		79.19	
	PEÑOL		73.34	
	PLAYAS		74.04	
	PORCE II		41.18	
	PORCE III		48.99	
	PUNCHINÁ		18.05	
	RIOGRANDE2		71.26	
	SAN LORENZO		57.28	
CARIBE	TRONERAS		45.68	
	URRÁ I		67.30	
CENTRO	AGREGADO BOGOTÁ	61.82	NEUSA	64.34
			SISGA	88.75
			TOMINÉ	57.63
	BETANIA		98.56	
	MUÑA		91.29	
	PRADO		73.83	
ORIENTE	CHUZA		100.32	
	ESMERALDA		93.79	
	GUAVIO		99.75	
VALLE DEL CAUCA	ALTO ANCHICAYÁ		46.17	
	CALIMA 1		73.41	
	SALVAJINA		86.08	

PRONÓSTICO METEOROLÓGICO (sábado 16 y domingo 17 de agosto de 2014)

REGIÓN	PRONÓSTICO
SABANA DE BOGOTÁ	SÁBADO: En la mañana se espera cielo entre seminublado y nublado con predominio de tiempo seco. No se descartan lloviznas de corta duración. En horas de la tarde y noche se estima persistan las condiciones secas. DOMINGO: Cielo parcialmente cubierto con predominio de tiempo seco en horas de la mañana y hasta entrada la tarde, sin embargo se estima mayor nubosidad en la tarde. En la noche se espera cielo parcialmente cubierto.
ANDINA	SÁBADO: En la mañana se estiman lluvias sobre Antioquia y lloviznas sobre sectores del altiplano Cundiboyacense. En la tarde y horas de la noche se estima lluvias ligeras en sectores de Antioquia, Eje Cafetero, Santander y Altiplano Cundiboyacense. DOMINGO: En la mañana se presentará cielo parcialmente cubierto y lluvias ligeras en el Occidente de Antioquia. En la tarde incremento de la nubosidad, con lluvias sobre Antioquia, Santander y Altiplano Cundiboyacense.
CARIBE	SÁBADO: En horas de la mañana se estima cielo ligeramente cubierto con predominio de tiempo seco en amplios sectores de la región. En la tarde se presentará aumento de la nubosidad y se estiman lluvias ligeras en sectores del Norte de Magdalena y Cesar y en sectores de Córdoba Sucre. En la noche se pronostica en gran parte del área predominio de tiempo seco, con algunas lluvias ligeras en el sur de Bolívar. DOMINGO: Se prevé cielo seminublado con probabilidad de lluvias en horas de la tarde y noche sobre sectores del Sur de Bolívar, Cesar, Sucre, Córdoba y en el Urabá donde se pronostican lluvias entre ligeras y moderadas.
ARCHIPIÉLAGO DE SAN ANDRÉS, PROVIDENCIA Y SANTA CATALINA	SÁBADO: En horas de la mañana se espera cielo parcialmente cubierto con tiempo seco. En horas de la tarde y primeras horas de la noche se estiman lluvias de carácter ligero. DOMINGO: En la jornada se estima condiciones de cielo parcialmente nublado. En horas de la tarde se prevé lluvias ligeras.
PACÍFICA	SÁBADO: A lo largo de la región en las primeras horas se presentará cielo mayormente cubierto y lluvias de carácter ligero. Para la tarde las lluvias más intensas se presentarán en el Norte de Chocó, en el resto del departamento lluvias ligeras. Se estima predominen las condiciones secas en horas de la noche. DOMINGO: Cielo entre parcialmente nublado y nublado con lluvias y probabilidad de actividad eléctrica en varios sectores de Chocó, Valle del Cauca, Cauca y Nariño, las precipitaciones de mayor consideración pronosticadas al atardecer y por la noche.
ORINOQUIA	SÁBADO: En la región se presentará en horas de la mañana con cielo parcialmente cubierto y precipitaciones en sectores de Vichada y Occidente de Casanare. A inicios de la tarde se estiman lluvias ligeras en amplios sectores de Vichada, Arauca y Piedemonte llanero. En la noche disminución en la intensidad de las lluvias. DOMINGO: En la mañana predominará el tiempo seco, se registrarán lluvias ligeras en horas de la tarde en Vichada que se incrementarán en la noche hacia el Oriente del departamento y además se presentarán de carácter ligero en Arauca.

OCEANO PACÍFICO	<p>SÁBADO: Cielo entre mayormente cubierto y cubierto con lluvias entre moderadas y fuertes especialmente en alta mar a lo largo de la jornada, las lluvias de mayor consideración se prevén en horas de la mañana y primeras horas de la tarde.</p> <p>DOMINGO: En la mayor parte del Centro y Norte del Pacífico nacional se advierten precipitaciones moderadas en la mañana y la noche, en sectores cercanos al litoral.</p>
-----------------	--

CONTINUACION PRONÓSTICO

REGIÓN	PRONÓSTICO
MAR CARIBE	<p>SÁBADO: Se estiman condiciones secas con cielo seminublado al Oriente y Centro del área, mientras que al Occidente se estima mayor nubosidad y probabilidad de lluvias, especialmente después del medio día.</p> <p>DOMINGO: Cielo entre parcial y mayormente nublado con probabilidad de lluvias al occidente y Centro del área nacional marítima.</p>
INSULAR PACÍFICA	<p>SÁBADO: En Malpelo y Gorgona predominarán las condiciones secas hasta entrada la tarde, luego se estima incremento en la nubosidad y lluvias en Malpelo.</p> <p>DOMINGO: Cielo entre parcialmente nublado y nublado con precipitaciones especialmente en la mañana y en la noche.</p>
AMAZÓNICA	<p>SÁBADO: Cielo parcialmente nublado y predominio de tiempo seco en amplios sectores de la región en horas de la mañana, salvo en el Piedemonte Amazónico y zonas dispersas de Guainía, donde no se descartan lluvias de carácter ligero. En la tarde y durante algunas horas de la noche se prevén lluvias de carácter ligero en amplios sectores de Amazonas, Vaupés y en algunos sectores del Piedemonte Amazónico.</p> <p>DOMINGO: Se esperan lluvias ligeras en Vaupés, Amazonas y Guainía, en especial en horas de la mañana que se reactivarán en la noche luego de una tarde nublada y con predominio de tiempo seco.</p>

ALERTAS VIGENTES Y PRODUCTOS ADICIONALES

Para mayor información sobre el pronóstico del estado del tiempo, informes técnicos diarios, comunicados especiales, mapas diarios de temperaturas máximas y mínimas e información diaria de precipitación se sugiere consultar los siguientes enlaces:

- [MAPA DIARIO DE TEMPERATURA MÁXIMA.](#)
- [MAPA DIARIO DE TEMPERATURA MÍNIMA.](#)
- [INFORMACIÓN DIARIA DE PRECIPITACIÓN Y TEMPERATURA DE LOS PRINCIPALES AEROPUERTOS DEL PAÍS.](#)
- [MOSAICO MAPAS DE PRECIPITACIÓN DIARIA EN MILÍMETROS](#)

REGIÓN CARIBE

ALERTA ROJA: INCENDIOS DE LA COBERTURA VEGETAL

Amenaza alta de ocurrencia de incendios de la cobertura vegetal en zonas de bosques, cultivos y pastos, localizados en los siguientes municipios y sectores aledaños:

DEPARTAMENTO	MUNICIPIOS
ATLANTICO	Santo Tomas
BOLIVAR	El Carmen de Bolívar
CESAR	Astrea
LA GUAJIRA	Albania, Maicao y Uribia.
MAGDALENA	El Reten y Pivijay.

ALERTA NARANJA: INCENDIOS DE LA COBERTURA VEGETAL

Amenaza moderada ocurrencia de incendios de la cobertura vegetal en zonas de bosques, cultivos y pastos, localizados en los siguientes municipios y sectores aledaños

DEPARTAMENTO	MUNICIPIOS
BOLIVAR	Turbaco
LA GUAJIRA	Manaure y Riohacha.
MAGDALENA	Zona Bananera.

Especial atención amerita sectores del ares de la Reserva Los Rosales. El Ceibal entre los departamentos de Atlántico y Bolívar; Así como en sectores de la Ciénaga Grande de Santa Marta y el Parque Nacional Natural de la Sierra Nevada de Santa Marta.

REGIÓN ANDINA

ALERTA ROJA: INCENDIOS DE LA COBERTURA VEGETAL

Amenaza alta de ocurrencia de incendios de la cobertura vegetal en zonas de bosques, cultivos y pastos, localizados en los siguientes municipios y sectores aledaños:

DEPARTAMENTO	MUNICIPIOS
BOYACÁ	Buenavista, Maripí, Susacón, Toca, Villa De Leiva.
CAUCA	Balboa, Bolívar, Cajibío, Corinto, Jambaló, Mercaderes, Morales, Patía (E Bordo), Piendamó, Silvia y Toribio.
CUNDINAMARCA	Agua de Dios, Arbeláez, Chaguani, Fusagasuga, Girardot, Guaduas, Guayabal De Siquima, Jerusalén, La Vega, Nilo, Nimaima, Nocaima, Pandi, Puerto Salgar, Ricaurte, San Bernardo, San Francisco, Sasaima, Supatá, Susa, Tibacuy, Tocaima, Vergara, Vianí y Villeta.
NARIÑO	Buesaco, Chachagüí, Consacá, El Peñol, El Tambo, La Llanada, Leiva, Linares, Los Andes, Nariño, Samaniego, San Lorenzo, Santa Cruz (Guachavés), San Bernardo, Taminango, Túquerres., Yacuanquer.
NORTE DE SANTANDER	Abrego, Bucarasica, Cucutilla, Cáchira, Cúcuta, Gramalote, Los Patios, Lourdes, Salazar, San Cayetano, Sardinata y Villa Caro.
SANTANDER	San Andrés
QUINDIO	Buenavista, Génova, Pijao.
TOLIMA	Ataco, Carmen de Apicalá, Chaparral, Coello, Coyaima, Cunday, Dolores, Espinal, Guamo, Icononzo, Melgar, Natagaima, Ortega, Planadas, Prado, Purificación, Rioblanco, Roncesvalles, Rovira, San Antonio, San Luis, Suárez, Valle de San Juan y Villahermosa.
VALLE DEL CAUCA	Andalucía, Buga, Bugalagrande, Caicedonia, Calima (El Darién), Florida, Guacarí, Jamundi, La Cumbre, Palmira, Pradera, Restrepo, Río Frio, San Pedro, Sevilla, Trujillo, Tuluá, Vijes, Yumbo y Yotoco.

ALERTA NARANJA: INCENDIOS DE LA COBERTURA VEGETAL

Amenaza moderada ocurrencia de incendios de la cobertura vegetal en zonas de bosques, cultivos y pastos, localizados en los siguientes municipios y sectores aledaños:

DEPARTAMENTO	MUNICIPIOS
BOYACA	Chivata, Motavita, Oicatá, Paipa, Tunja, Tuta.
CAUCA	Caldono, Caloto, Miranda.
CUNDINAMARCA	Cabrera, La Palma, La Peña, Nariño, Paime, Pasca, Quebradanegra, San Cayetano, Simijaca, Tocaima, Venecia.
HUILA	Neiva, Baraya, Colombia, Palermo, Tello y Villavieja.
NARIÑO	Albán (San José), Arboleda (Berruecos), Cumbal, El Tablón, La Florida, La Unión, San Bernardo, San Pedro de Cartago.
NORTE DE SANTANDER	Cáchira, Cúcuta, Gramalote, Los Patios, San Cayetano, Santiago, Sardinata.
SANTANDER	Cerrito, Capitanejo, Gambita, Girón.
TOLIMA	Alpujarra, Alvarado, Armero, Casabianca, Coello, Falan, Flandes, Lérída, Libano, Murillo, Santa Isabel, Venadillo, Saldafia y Villa Hermosa.
VALLE DEL CAUCA	Bolívar, Cali, Dagua, Ginebra.

Especial atención amerita en los Parques Nacionales Naturales de las Hermosas y Los Nevados.

ALERTA NARANJA: DESLIZAMIENTOS DE TIERRA

Se prevé una amenaza moderada por deslizamientos de tierra áreas inestables localizadas en los departamentos:

DEPARTAMENTO	MUNICIPIOS
ANTIOQUIA	Alejandro, Concepción, Guatapé, Gómez Plata, Valdivia, Santo Domingo y San Rafael.

ALERTA AMARILLA: INCREMENTO EN LOS NIVELES DEL EMBALSE DE BETANIA

Se mantiene esta alerta por incremento en los niveles del Embalse de Betania según reportes de EMGESA de hoy 16 de agosto de 2014 a las 6:00 a.m.; sin embargo, los niveles de los afluentes del embalse en la parte alta de la cuenca se mantienen estables. Como medida preventiva, el embalse mantiene las compuertas del vertedero cerradas.

REGIÓN PACÍFICA

ALERTA NARANJA: DESLIZAMIENTOS DE TIERRA

Se prevé una amenaza moderada por deslizamientos de tierra áreas inestables localizadas en los departamentos:

DEPARTAMENTO	MUNICIPIOS
CAUCA	López de Micay, Timbiquí y El Tambo.
CHOCO	Atrato, Quibdó y Río Quito
NARIÑO	Barbacoas, Magüí, Tumaco y Roberto Payán
VALLA DEL CAUCA	Buenaventura

REGIÓN ORINOQUIA

ALERTA ROJA: NIVELES ALTOS EN EL RÍO INÍRIDA

Se mantiene este nivel de alerta dado que persisten los niveles altos en el río Inírida, con valores que superan la cota de afectación en zonas ribereñas bajas del municipio de Puerto Inírida.

ALERTA NARANJA: DESLIZAMIENTOS DE TIERRA

Se prevé una amenaza moderada por deslizamientos de tierra áreas inestables localizadas en los departamentos:

DEPARTAMENTO	MUNICIPIOS
BOYACÁ	Campohermoso, Páez, San Luis de Gaceno.
CUNDINAMARCA	Guayabetal y Paratebuena
META	Acacías, Cubarral, Restrepo Villavicencio.

ALERTA NARANJA: NIVELES ALTOS EN EL RIO ORINOCO

Continúa el comportamiento de descenso en los niveles del río Orinoco; sin embargo, los niveles se encuentran altos y cercanos a la cota de afectación de zonas ribereñas bajas del municipio de Puerto Carreño (Vichada).

ALERTA AMARILLA: NIVELES ALTOS EN EL RÍO META

En las últimas horas, se presenta un comportamiento de descenso lento en el nivel del río Meta a la altura del Municipio de Puerto López (estación Puente Lleras), con valores aún en el rango de altos y cercanos a cotas de desbordamiento de zonas ribereñas bajas de este municipio.

REGIÓN AMAZÓNICA

ALERTA NARANJA: DESLIZAMIENTOS DE TIERRA

Se prevé una amenaza moderada por deslizamientos de tierra áreas inestables localizadas en los departamentos:

DEPARTAMENTO	MUNICIPIOS
PUTUMAYO	San Francisco.

MAR CARIBE

ALERTA AMARILLA: OLEAJE Y VIENTO

En el mar Caribe colombiano se mantienen alturas del oleaje con valores entre los 2.0 a los 3.0 metros, con vientos entre los 20 y los 30 nudos (37 Km/h a 56 Km/h), los más intensos mar adentro. Por esta razón se recomienda a los usuarios de embarcaciones de bajo calado consultar con las Capitanías de puerto antes de zarpar.

OCEANO PACÍFICO

ALERTA AMARILLA: PLEAMAR

Hasta el día de hoy se espera una de las mareas astronómicas más significativas del mes en el litoral Pacífico colombiano, se sugiere a habitantes costeros estar atentos a la evolución del fenómeno.

ALERTA AMARILLA: TIEMPO LLUVIOSO

Durante la jornada se esperan lluvias entre moderadas y fuertes con de actividad eléctrica sobre el Norte y Centro del océano Pacífico colombiano. Por lo anterior, se sugiere a usuarios de embarcaciones menores consultar con las Capitanías de puerto en zonas de tempestad inminente.

Omar FRANCO TORRES, Director General
Christian EUSCATEGUI COLLAZOS, Jefe Oficina del Servicio de Pronósticos y Alertas

Profesionales en turno:
Claudia TORRES PINEDA, Freddy GARRIDO, Adriana Paola BARBOSA, Mauricio TORRES
y Gloria Lucia ARANGO CASTRO.
Internet: <http://www.ideam.gov.co>
Correos electrónicos: servicio@ideam.gov.co, alertas@ideam.gov.co
Carrera 10 N° 20 - 30 ** Piso 9, Bogotá, D.C.
Teléfono: 3527160 ext. 1334-1336.

Siganos en: Twitter: @IDEAMColombia; Facebook: www.facebook.com/ideam.instituto
YouTube: Canal de Instituto IDEAM / <http://www.youtube.com/user/InstitutoIDEAM>

ALERTA ROJA, PARA TOMAR ACCIÓN Advierte a los sistemas de prevención y atención de desastres sobre la amenaza que puede ocasionar un fenómeno con efectos adversos sobre la población, el cual requiere la atención inmediata por parte de la población y de los cuerpos de atención y socorro. Se emite una alerta sólo cuando la identificación de un evento extraordinario indique la probabilidad de amenaza inminente y cuando la gravedad del fenómeno implique la movilización de personas y equipos, interrumpiendo el normal desarrollo de sus actividades cotidianas.

ALERTA NARANJA, PARA PREPARARSE Indica la presencia de un fenómeno. No implica amenaza inmediata y como tanto es catalogado como un mensaje para informarse y prepararse. El aviso implica vigilancia continua ya que las condiciones son propicias para el desarrollo de un fenómeno, sin que se requiera permanecer alerta.

ALERTA AMARILLA, PARA INFORMARSE Es un mensaje oficial por el cual se difunde información. Por lo regular se refiere a eventos observados, reportados o registrados y puede contener algunos elementos de pronóstico a manera de orientación. Por sus características pretéritas y futuras difiere del aviso y de la alerta, y por lo general no está encaminado a alertar sino a informar.

CONDICIONES NORMALES Indica que no existe ninguna clase de alerta para la región o zona mencionada.

°C: grados Celsius; m: metros; mm: milímetros; msnm: metros sobre nivel del mar;
Km/h: kilómetros sobre hora

GOES: Geostationary Operational Environmental Satellites (Satélite Geoestacionario Operacional Ambiental).

GOES-13 es el designado GOES-Este, localizado en 75° W sobre el ecuador geográfico.

HLC: hora local colombiana

PNN: Parque Nacional Natural; SFF: Santuario de Fauna y Flora